Valor Tobor
Topgear x Commander x End-Road Beacon • aAa: 156342

Éleveur: Dhr. Marc Vaessen DVM, Longsdorf, Luxemburg

- Génisses avec une production et un développement au-dessus de la moyenne
- Filles constantes et à maturité tardive
- Très bonne morphologie avec des membres
- Excellente qualité de pis et très bonne santé des mamelles

Pietje 81 (p. Tobor)
Prop.: Maatschap Schoneveld, Bathmen (NL)

LORBAAN 27 + 5985 NX GRASHOEK (NL) + T +31 (0)77 358 67 89 + KI@KISAMEN.COM +

LA PRATIQUE FAIT PREUVE

INFOS TAUREAU

Nom	Valor Tobor		
N° national	LU 599561890	Date de naissance	2017-03-07
KI Code (NL)		Caséine kappa	BB
PFW code	A	Caséine bêta	A1/A2
Code aAa	156342	Famille de vaches	Quantita
Robe	ZB	Couleur dose	Turquoise *
Lignée	100% HF		

Topgear ♂
- Big Malki ♂
- Hedra Delta Lailey ♀

Nh Questa ♀
- Commander ♂
- Beacon Queen ♀

2.02 305jrs 11212kg 4.08% 3.22%
3.06 305jrs 11098kg 4.50% 3.69%
4.09 305jrs 14512kg 4.31% 3.31%
6.04 305jrs 15366kg 4.06% 3.33%
7.08 305jrs 14997kg 4.63% 3.47%
84 86 86 84 VG 85

Production de la vie:
2302jrs 63852kg 4.44% 3.49%
84 84 86 85 VG 85

De Braok Katrien 144 (p. Tobor)
Prop.: W. ter Braak, Ambt Delden (NL)

Marianne 358 (p. Tobor)
Prop.: Te Voortwis C.V., Winterswijk-Miste (NL)

LA PRATIQUE FAIT PREUVE

INDEXATION		
NVI	Inet	Longévité
126	150	431

INDEX MORPHOLOGIE		
% CD	Filles	trpx
93	44	26

Index production					
% CD	Filles	trpx			
97	264	132			
KG lait	% TB	% TP	KG gras	KG protéine	Inet
904	-0.18	-0.1	20	21	150

CARACTÈRES TAUREAU	
Facilité de vêlage	100
Survie vx.	105
Index viande	99

FILLES	
Fertilité	95
NR	100
IVV	95
Fac. au vêl.	98
Viabilité vx.	96
Persistance	107
Tardivité	106
Santé pis	107
Cellules	107
Vit.traite	91
Efficacité robot de traite	91
Intervalle robot de traite	104
Adaptation au robot de traite	98
Santé du sabot	110
Caractère	102

AUTRES CARACTÉRISTIQUES	
Squelette	101
Mamelle	101
Membres	104
Total morphologie	103
Taille au sacrum	101
Poitrine	101
Capacité	102
Caractère laitier	105
État corporel	98
Inclinaison bassin	93
Largeur ischions	98
Membres vue arrière	103
Angle jarret	95
Angle sabot	103
Positionnement membres avant	107
Locomotion	106
Attache avant	101
Implantation des trayons avant	104
Longueur trayons	109
Profondeur du pis	103
Hauteur attache arrière	104
Ligament central	99
Plac.trayons arr.	103
Équilibre du pis	112

Marianne 359 (p. Tobor)
Prop.: Te Voortwis C.V., Winterswijk-Miste (NL)

Marianne 361 (p. Tobor)
Prop.: Te Voortwis C.V., Winterswijk-Miste (NL)

LA PRATIQUE FAIT PREUVE

Thea 271 (p. Tobor)
Prop.: VOF Melkveebedrijf Waterink, Beerzerveld (NL)

Betsie 122 (p. Tobor)
Prop.: Mts. W. en A. Kuper, Vlagtwedde (NL)

Grashoek Janna 156 (VG 85) (p. Tobor)
Prop.: Melkveebedrijf Grashoek b.v., Grashoek (NL)

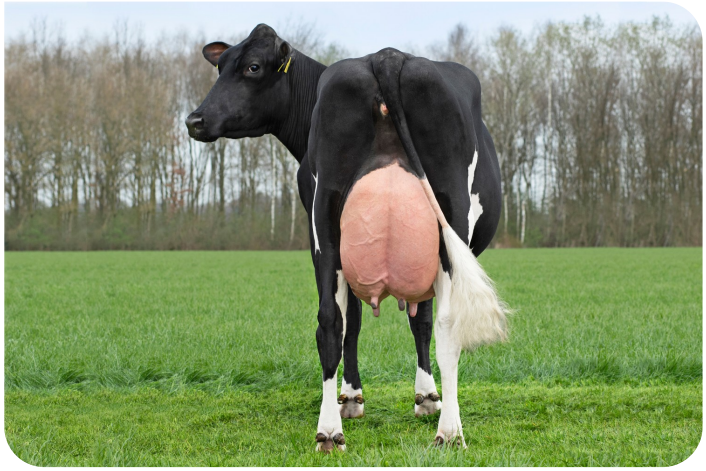

Grashoek Janna 156 (VG 85) (p. Tobor)
Prop.: Melkveebedrijf Grashoek b.v., Grashoek (NL)

07577-Betsie 122 (p. Tobor)
Prop.: Mts. W. en A. Kuper, Vlagtwedde (NL)

Groupe de Filles de Valor Tobor, Grasdag 2023 Grashoek (NL)